

PROJETO DE ACESSIBILIDADE - CONSTRUÇÃO DA ESCOLA ALEGRIÑO
ESCALA INDICADA

CÓDIGO	DESCRIÇÃO	QUANTIDADE	TIPO DE PORTA
A1	PUXADOR PARA PCD EM AÇO INOX POLIDO, COMPRIMENTO 80 CM	48	PM1
A1	PUXADOR PARA PCD EM AÇO INOX POLIDO, COMPRIMENTO 60 CM	8	PM2

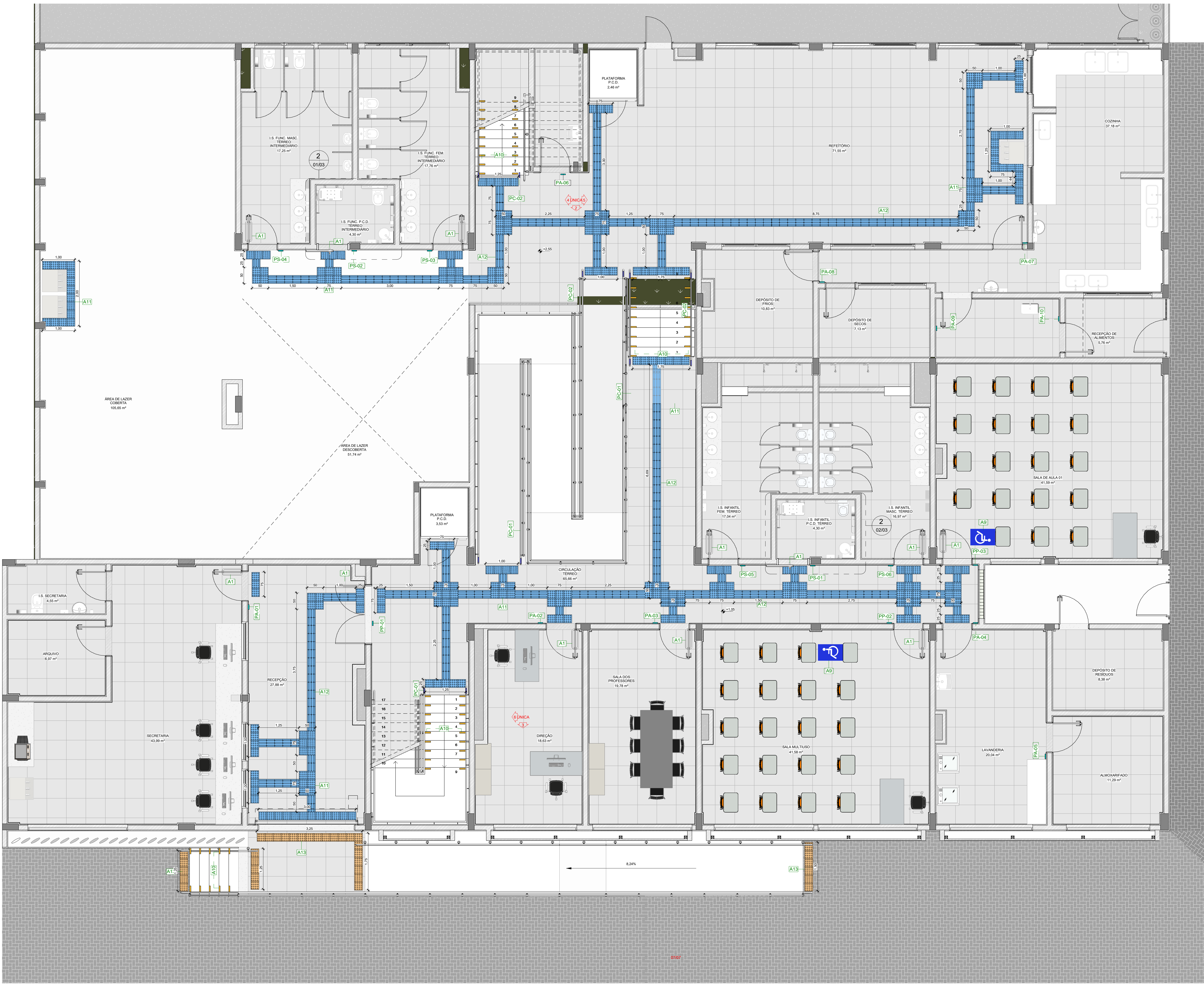

DETALHE 01 - PISO TÁTIL
SEM ESCALA

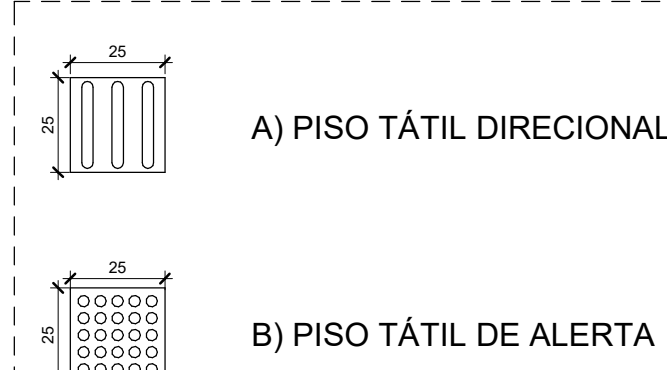

DETALHE 02 - LOCALIZAÇÃO DA PAPELEIRA DE SOBREPOR
ESCALA 1:20

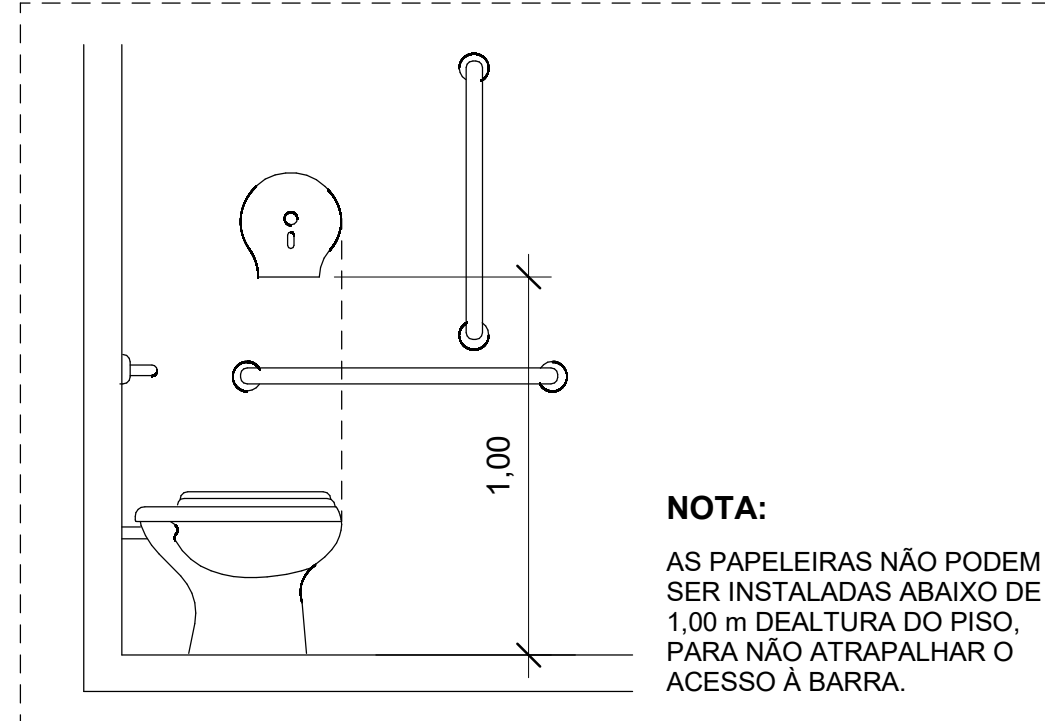

DETALHE 03 - BARRAS VERTICAIS DE APOIO NO LAVATÓRIO DE CANTO
ESCALA 1:20

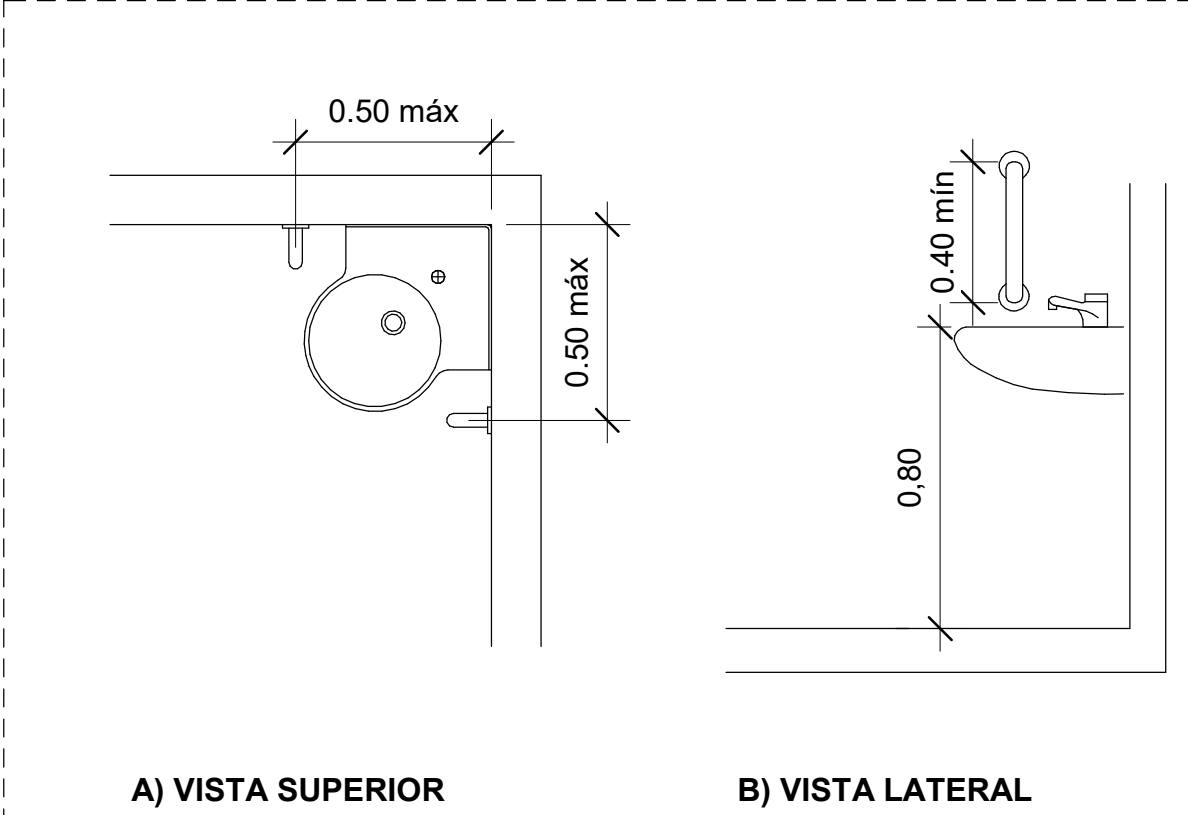

NOTAS:

- MEDIDAS E NÍVEIS EM METROS;
- VERIFICAR DETALHES CONSTRUTIVOS PERTINENTES NO MEMORIAL DESCRITIVO;
- RAMPAS DEVERÃO SER EXECUTADAS CONFORME OS NÍVEIS DO PISO E DE ACORDO COM A NBR 9050;
- ALTERAÇÕES NESTE PROJETO SOMENTE COM AUTORIZAÇÃO EXPRESSA DA FISCALIZAÇÃO E DA EMPRESA PROJETISTA;

REFERÊNCIAS:

- PARA SEREM CONSIDERADOS ACESSÍVEIS, TODOS OS ESPAÇOS, EDIFICAÇÕES, MOBILIÁRIOS E EQUIPAMENTOS URBANOS QUE VIEREM A SER PROJETADOS, CONSTRUÍDOS, MONTADOS OU IMPLANTADOS, BEM COMO AS REFORMAS E AMPLIAÇÕES DE EDIFICAÇÕES E EQUIPAMENTOS URBANOS, DEVEM ATENDER A NORMA NBR 9050:2020
- A SINALIZAÇÃO TÁTIL DEVE SER UTILIZADA CONFORME ESTABELECIDO PELA NORMA NBR 16537:2016

				DAC
				DAC
REV. 01	30/10/24	REVISÃO DE PROJETO COMPLETO		DAC
REV. 00	02/02/24	EMISSÃO INICIAL		DAC
REVISÃO:	DATA :	DESCRIÇÃO:	RESP.:	



PROJETO  Rua Cel. Joaquim Francisco, 311, Bairro Vargem CEP: 27501-052 - Itaquajá / MG Tel: (31) 2143-9057 www.dacengenharia.com.br			COORDENAÇÃO DE PROJETOS ALOISIO CAETANO FERREIRA CREA: MG-87132D RESPONSÁVEL TÉCNICO RAFAEL BARBOSA CARREIRA CAU: 00415641-6		
EMPENHAMENTO					
CONSTRUÇÃO DA ESCOLA ALEGRIINHO (DESCRIÇÃO) RUA LOURDES SOUZA SANTOS, COLINA VERDE POUSO ALEGRE - MG				DISCIPLINA: ACESSIBILIDADE	
(SÍNTESE) PROJETO DE ACESSIBILIDADE, PLANTA BAIXA - TÉRREO, DETALHES, ELEVAÇÕES E NOTAS				FASE DO PROJETO EXECUTIVO	
				FOLHA Nº 01/03	
DATA EMISSÃO	ESCALA	REVISÃO	DAC-PMPA-ALEG-PE-ACE-R01.RVT		
02/02/2024	INDICADA	R01			

1 ACE - TÉRREO (+1,00 E +2,50)
1:50

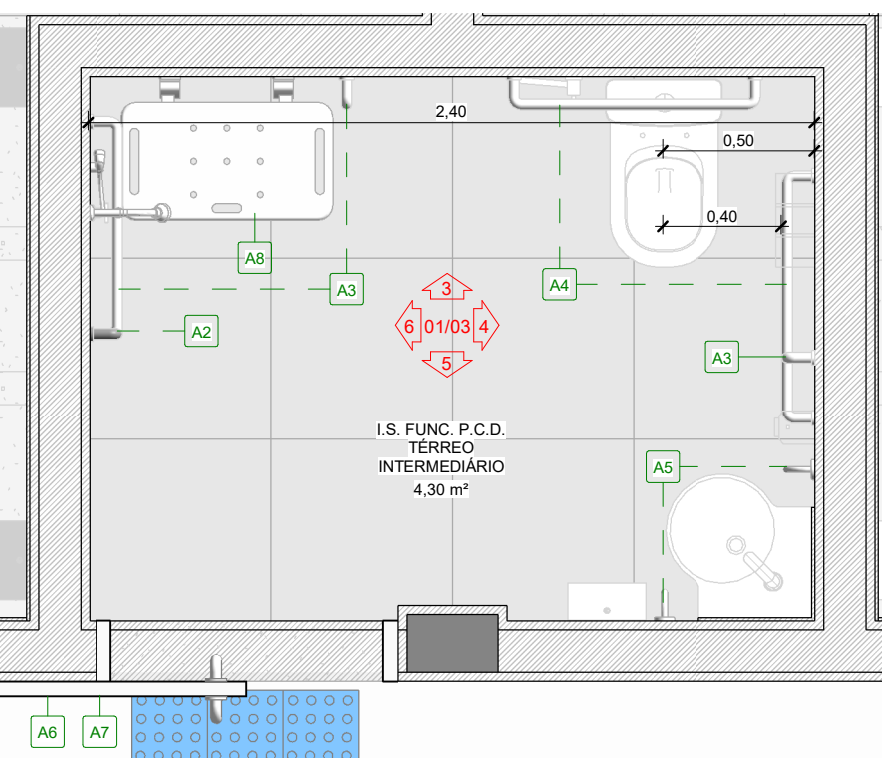

2 DT01 - BANHEIRO FUNC.
1 : 25

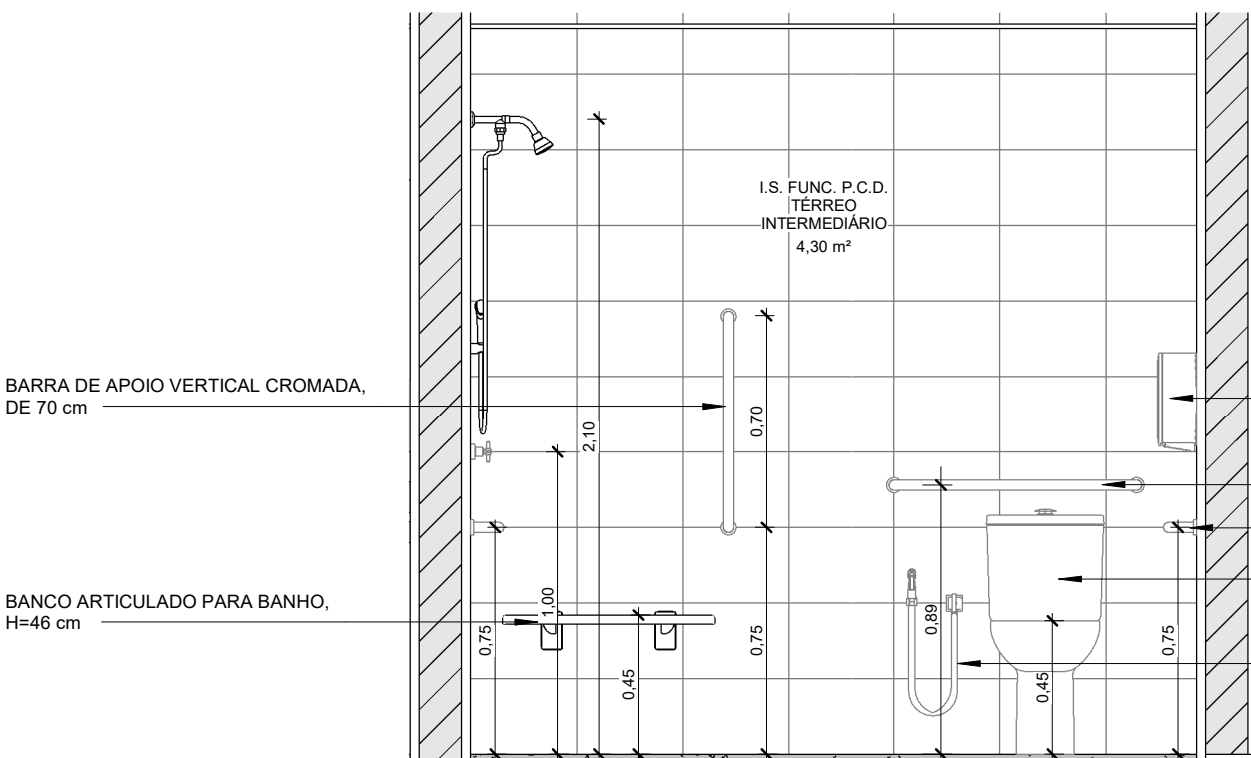

3 I.S PCD FUNC. (1)
1 : 25

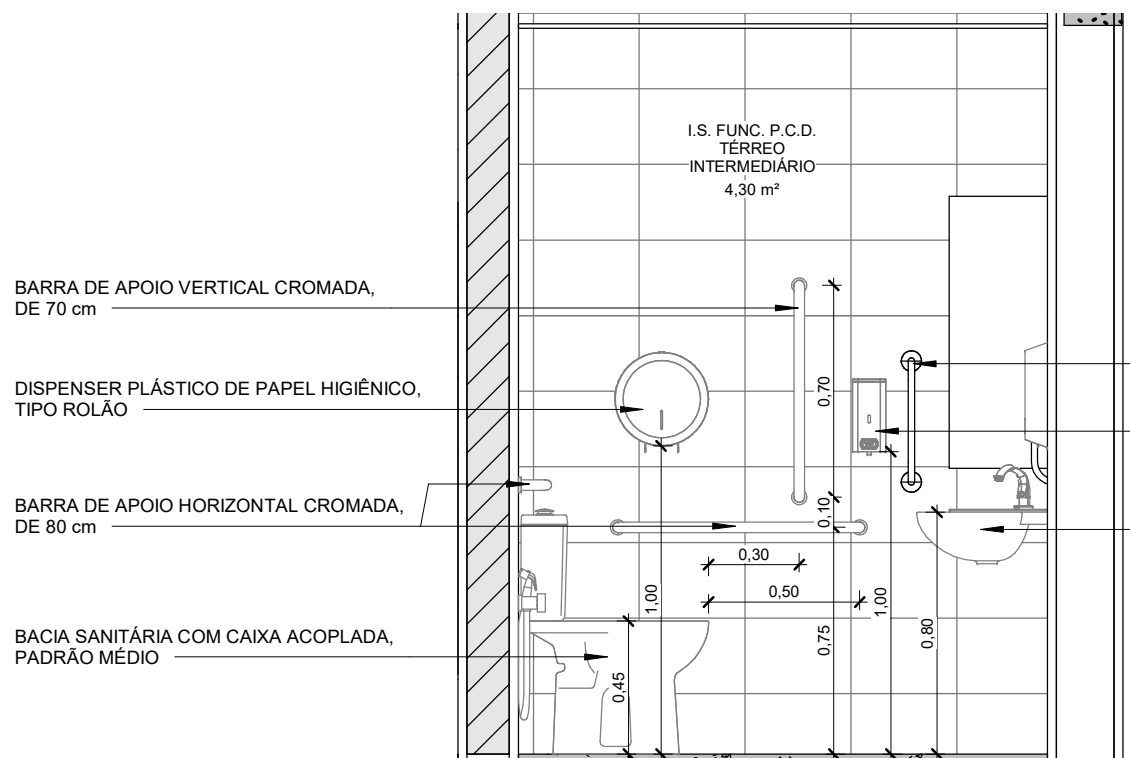

4 I.S PCD FUNC. (2)
1:25

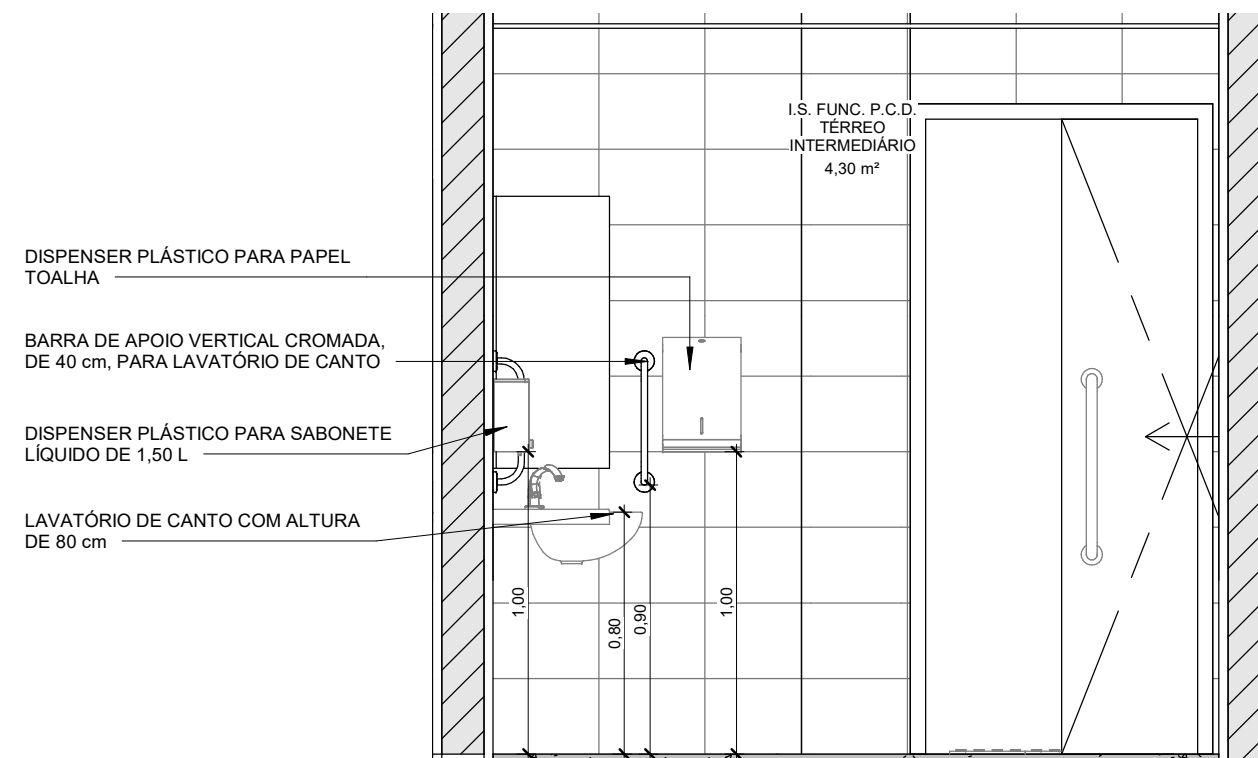

5 I.S PCD FUNC. (3)
1:25

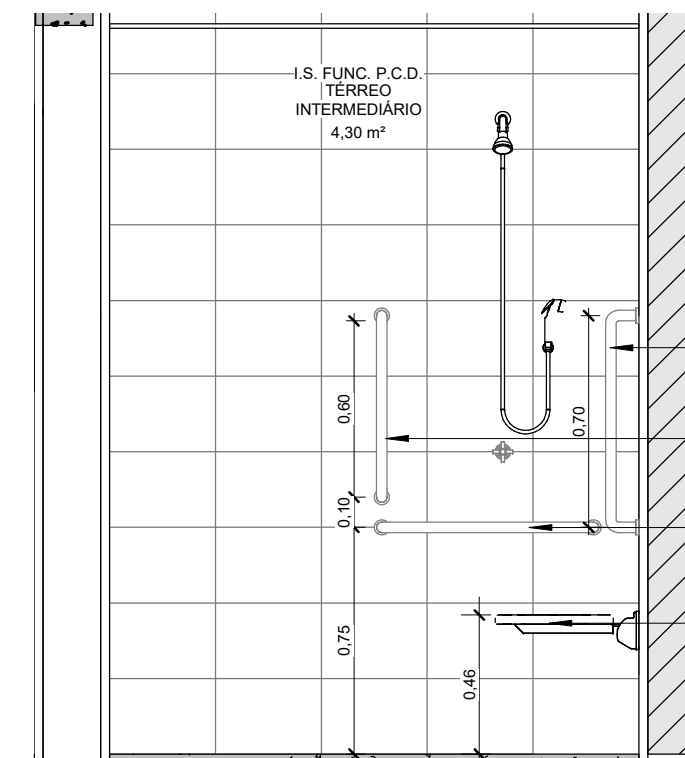

6 I.S PCD FUNC. (5)
1 : 25